

# PASSAPORT

## SANT LLORENÇ DE MORUNYS



### Què en saps de Sant Llorenç de Morunys?

**Descobrir el patrimoni cultural i natural  
de Sant Llorenç de Morunys té premi!**

Posa a prova els teus coneixements i les  
teves experiències a través dels 10 reptes  
que et proposem. T'hi atreveixes?

**Trobaràs algunes pistes al MAPA, al revers del passaport**



REPTE

1

Fa milions d'anys, a Sant Llorenç de Morunys hi havia mar i una platja! Per aquest motiu es troben en alguns llocs fòssils de petxines, coralls, cargols i molts d'altres animals.

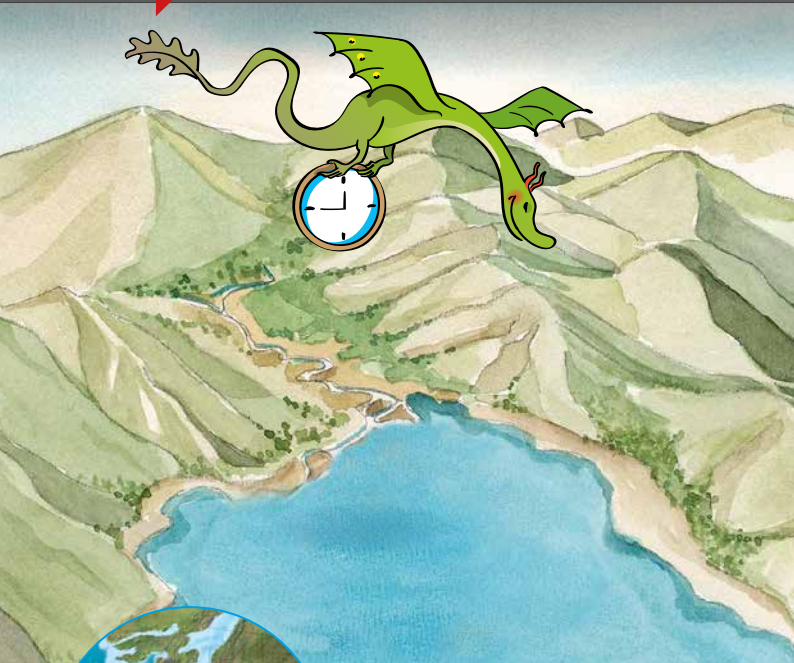

Quants milions d'anys fa que hi havia platja?

.....



Antigament, els pastors i els pagesos quan anaven al camp s'emportaven l'aigua amb un càntir. Aquí a Sant Llorenç però, aquests càntirs eren fets de fusta. Al Museu de la Vall de Lord en podreu veure alguns.

REPTE

2

Com es deien  
aquets càntirs?

.....



REPTE

3

El pont de Vallonga és un pont romànic del segle XI-XII que antigament estava ubicat a l'estret de Vallonga; a causa de la construcció de l'embassament, es va reubicar.



De quin camí ral formava part el pont de Vallonga?

.....

En diferents punts del nucli antic de Sant Llorenç es troben sostres de guix emmotllat, datats del s. xvi i amb diferents dibuixos com escuts o un drac.

REpte

4

Marca sobre el mapa en quins llocs es poden veure sostres de guix emmotllat.

### Nucli Antic

Coll de Jou

er dels Emprius

C/ de la Mercè

C/ Esperança

C/ de la Pau

C/ de la Unió

C/ dels Cavalls

C/ Sant Josep

C/ Estret

C/ Sta. Isabel

C/ Major

C/ St. Francesc

Plaça Major

C/ de Mossèn Bajona

C/ St. Nicolau

Plaça de l'Om

C-462

P

P

PISTA! Hi ha 3 llocs amb guixos

REpte

5

La capella dels Colls és un dels altars barrocs més importants de Catalunya. Va ser construït entre el 1773 i el 1784 per l'escultor Josep Pujo i Juhí.

Quantes figures té l'altar dels Colls? .....

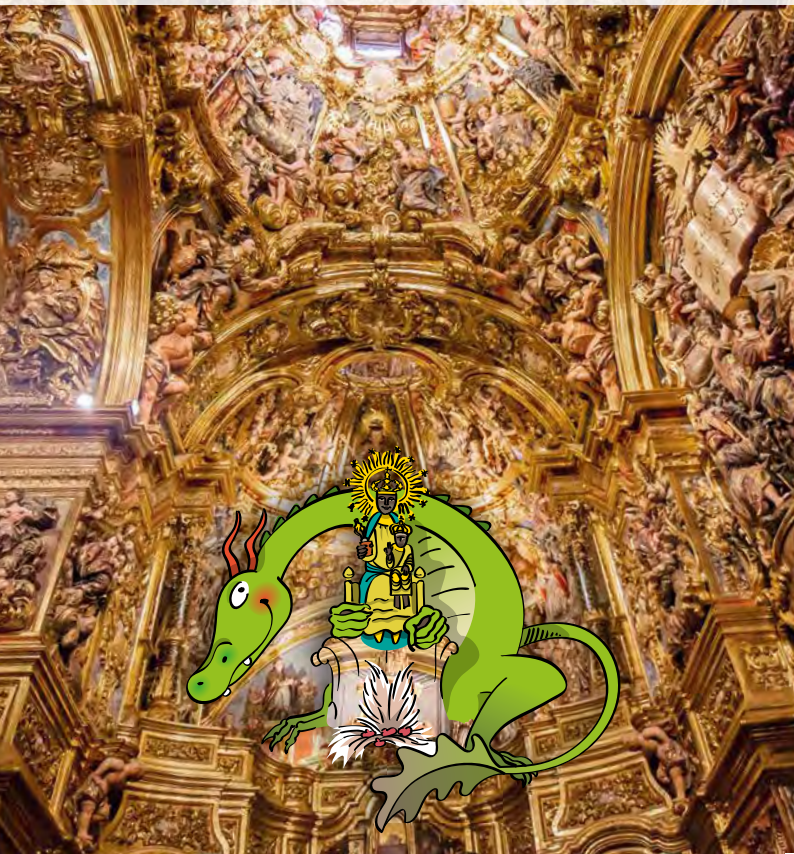

Sant Llorenç antigament  
estava emmurallat i tenia  
diferents portals d'entrada.

REPTE

6

Nombre de portals .....

Quants  
portals  
d'entrada té  
avui dia?



?

PORTA  
DE LA  
CANA

Has passat la nit a Sant Llorenç de Morunys o a la Vall de Lord?

REPTE  
7

Escriu el nom de l'allotjament on has dormit i quantes nits hi has passat:

Allotjament:

.....

.....

Nits .....

REPTE

8

Has menjat en algun restaurant durant la teva estada a Sant Llorenç?

Escriu el nom del restaurant:

.....

.....

.....

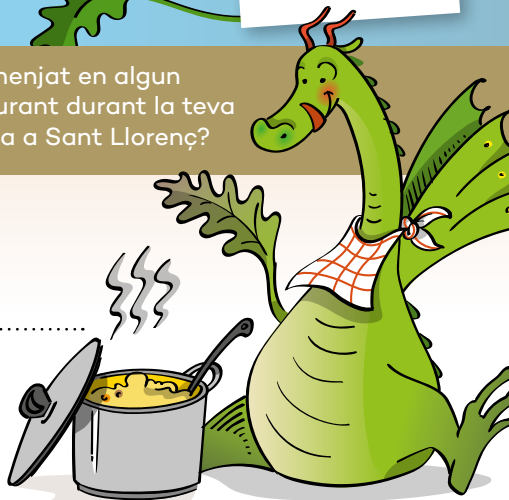

- A) Has comprat en algun comerç de Sant Llorenç de Morunys?  
B) Has comprat algun producte local?

REPTE

9

A) **Comerç:** .....

.....

B) **Escriu el nom del producte local**

.....

.....



REPTE

10

Has realitzat alguna activitat guiada amb alguna empresa de la zona?

**Escriu el nom de l'empresa o de l'activitat que has realitzat:**

.....

.....



REPTE 1

REPTE 2

REPTE 3

REPTE 4

REPTE 5

REPTE 6

## SORTEIG Ens agradaria conèixer-te!

Entraràs en **sortejos d'entre 250 i 500 €** a gastar a Sant Llorenç de Morunys i la Vall de Lord. Entrega-ho a l'Oficina de Turisme de la Vall de Lord i **participa!**

Nom i cognom .....

Telèfon de contacte .....

Correu electrònic .....

Població ..... Data .....

Estàs empadronat a la Vall de Lord?  Sí  No

## Per a validar cada repte cal segellar-los. Com?

**Reptes de l'1 al 6:** els podràs segellar a l'Oficina de Turisme de la Vall de Lord o al Museu.

**Reptes del 7 al 10:** te'ls segellaran els establiments del nucli antic o a l'oficina presentant els tiquets de compra.



REPTE 7	REPTE 8
REPTE 9	REPTE 10



### BUSCA

**Ets un bon observador?**

Si mires bé a dins d'aquest passaport, trobaràs un personatge que porta una capa anomenada «**drap Piteu**», una tela molt resistent que, ja al s. XIV, va donar prosperitat a la vila. D'aquí ve el gentilici de «Piteus» als habitants de Sant Llorenç.

CONSULTA les indicacions dels segells i del sorteig a:

[www.lavalldelord.com](http://www.lavalldelord.com)



**Il·lustracions i disseny:**

Helena Rovira, MHÀ grafisme

**Fotos:** Ass. de turisme Vall de Lord, Ass. Cultural Vall de Lord, Ariño Visuals

**Base cartografia:** ICGC

# Sant Llorenç de Morunys

— VALL DE LORD —



## NUCLI ANTIC (PISTES)



Ubicació  
REPTES 1-6



ara  
lleida



Oficina turisme Vall de Lord  
Sant Llorenç de Morunys  
973 492 181-628 09 20 42

[www.lavalldelord.com](http://www.lavalldelord.com)